

Synthèse 2023 et évolutions depuis 2019

	nombre	évolution 2023/2022	
Accidents du travail	167	-2,3%	↘
Accidents de trajet	35	20,7%	↗
Maladies professionnelles	3	0,0%	→
Nombre de salariés	11 878	-1,4%	↘

Détail par risque

Accidents du travail	2019	2020	2021	2022	2023
Nombre d'Acc. du travail en 1er régl. :	161	151	173	171	167
Nombre de salariés*	11 281	11 097	11 590	12 042	11 878
Nombre de nouvelles IP :	8	6	7	8	10
Nombre de décès :	1	1	0	0	1
Nombre de journées perdues :	8 043	7 111	9 616	11 083	11 743
Indice de fréquence :	14,3	nc	14,9	nc**	14,1

Accidents de trajet	2019	2020	2021	2022	2023
Nombre d' Acc. de trajet en 1er régl. :	33	32	35	29	35
Nombre de nouvelles IP :	3	2	2	1	1
Nombre de décès :	0	0	0	0	1
Nombre de journées perdues :	1 669	1 639	1 345	1 854	2 006
Indice de fréquence :	2,9	nc	3,0	nc**	2,9

Maladies professionnelles	2019	2020	2021	2022	2023
Nombre de MP en 1er régl. :	3	1	4	3	3
Nombre de nouvelles IP :	0	3	1	1	3
Nombre de décès :	0	0	0	0	0
Nombre de journées perdues :	570	366	1 222	1 596	757

\*Pour les années 2020 et 2021, le nombre de salariés comprend les salariés en activité ou au chômage partiel. L'IF 2021 est à interpréter avec précaution.

\*\*Pour 2022, l'IF n'a pas été calculé du fait de la rupture observée dans les données de sinistralité.

nc : non calculé

nb : Périmètre actuel des CTN.

Salariés concernés par les accidents du travail

Répartition des accidents du travail par sexe

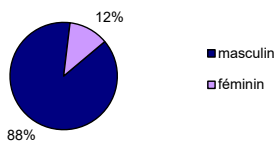

Répartition des accidents du travail par âge

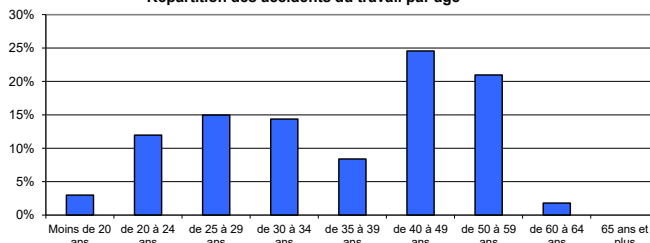

Répartition des AT suivant le statut professionnel de la victime (% sur les AT codés)

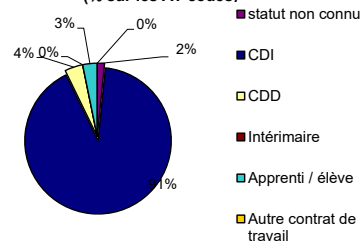

Circonstances des accidents du travail

Répartition des AT suivant le risque à l'origine de l'accident (% sur les AT codés)

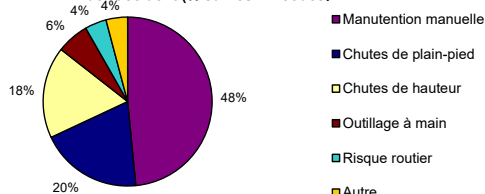

Répartition suivant le risque à l'origine de l'accident (ordre décroissant)

Risque	%
Manutention manuelle	48%
Chutes de plain-pied	20%
Chutes de hauteur	18%
Outillage à main	6%
Risque routier	4%
Autre	4%

Lésions occasionnées par les accidents du travail

Répartition des AT selon le siège des lésions

Tête et cou, y compris yeux	8%
Membres supérieurs, y compris doigts et mains	27%
Torse et organes	2%
Dos	12%
Membres inférieurs	40%
Plusieurs endroits du corps affectés	8%
Inconnue ou non précisée	2%

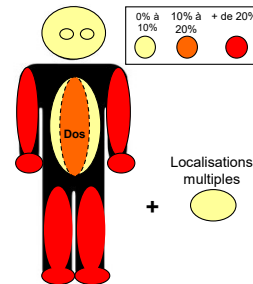

Répartition des AT selon la nature de lésion (ordre décroissant)

Nature de lésion	%
Traumatismes internes	26%
Entorses et foulures	15%
Commotions et traumatismes internes	14%
Chocs traumatiques	13%
Plaies ouvertes	7%
Autre	25%

Etablissements concernés

Répartition des établissements sur l'ensemble du territoire

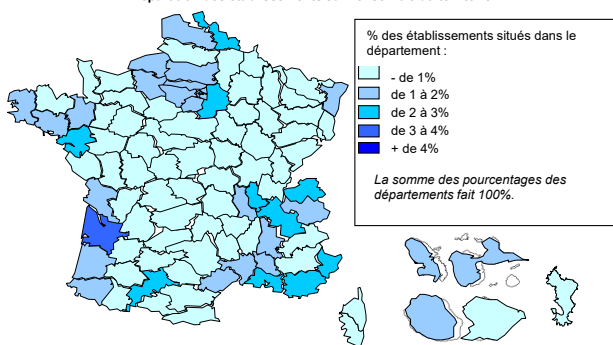

Répartition des accidents du travail et des effectifs salariés par taille d'établissement

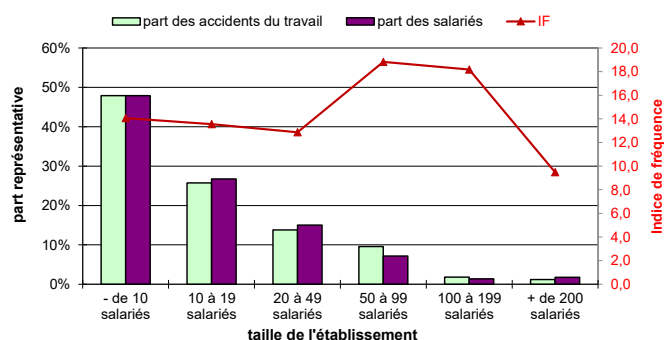



Nombre de salariés en activité  
 Nombre de maladies avec 1er règlement  
 Nombre de nouvelles incapacités permanentes (taux compris entre 1% et 100%)  
 Nombre de décès  
 Nombre de journées perdues par incapacité temporaire

11 878
3
3
0
757

REPARTITION SUIVANT L'AGE DE LA VICTIME					REPARTITION SELON LA PROFESSION						
		Nombre de MP avec 1er régl.	Nombre de nouvelles IP	Nombre de décès	Nombre de journées perdues			Nombre de MP avec 1er régl.	Nombre de nouvelles IP	Nombre de décès	Nombre de journées perdues
1	Non précisé	0	0	0	0	1	Agriculteurs	0	0	0	0
2	Moins de 20 ans	0	0	0	0	2	Artisans	0	0	0	60
3	de 20 à 24 ans	0	0	0	0	3	Conducteurs	0	0	0	0
4	de 25 à 29 ans	0	0	0	0	4	Dirigeants	0	0	0	0
5	de 30 à 34 ans	0	0	0	81	5	Employés	0	0	0	0
6	de 35 à 39 ans	0	0	0	0	6	Employés non qualifiés	0	0	0	0
7	de 40 à 49 ans	1	0	0	676	7	Personnels de service	0	0	0	0
8	de 50 à 59 ans	1	2	0	0	8	Professions intermédiaires	1	1	0	81
9	de 60 à 64 ans	0	0	0	0	9	Spécialistes des sciences	2	2	0	616
10	65 ans et plus	1	1	0	0	10	Professions militaires	0	0	0	0
						11	Non précisé	0	0	0	0
REPARTITION SUIVANT LE SEXE DE LA VICTIME					REPARTITION SUIVANT LA DUREE D'EXPOSITION						
1	Masculin	3	3	0	757	1	Non précisé	0	0	0	0
2	Féminin	0	0	0	0	2	Moins de 6 mois	0	0	0	0
						3	De 6 mois à un an	0	0	0	0
						4	De 1 an à moins de 5 ans	2	1	0	332
						5	De 5 ans à moins de 10 ans	0	1	0	0
						6	Plus de 10 ans	1	1	0	425
REPARTITION PAR MP											
N°	Libellé					N°	Libellé				
001A	plomb	0	0	0	0	049B	affections respiratoires	0	0	0	0
002A	mercure	0	0	0	0	050A	Phénylhydrazine	0	0	0	0
003A	tétrachloréthane	0	0	0	0	051A	résines époxydiques	0	0	0	0
004A	benzène	0	0	0	0	052A	chlorure de vinyle monomère	0	0	0	0
004B	affections/benzène toluène	0	0	0	0	053A	Affections dues aux rickettsies	0	0	0	0
005A	phosphore	0	0	0	0	054A	Poliomyélites	0	0	0	0
006A	rayonnements ionisants	0	0	0	0	055A	amibes	0	0	0	0
007A	Tétanos	0	0	0	0	056A	Rage	0	0	0	0
008A	ciments	0	0	0	0	057A	Affections périarticulaires	2	2	0	757
009A	dérivés des hydrocarbures	0	0	0	0	058A	Affections/ W à Hte température	0	0	0	0
010A	dermites par acide chromiques	0	0	0	0	059A	Intoxications/hexane	0	0	0	0
010B	acide chromique	0	0	0	0	061A	cadmium et ses composés	0	0	0	0
010T	cancer chromique	0	0	0	0	061B	Cancer broncho-pulm./ cadmium	0	0	0	0
011A	Intoxication / tétrachlorure de carbone	0	0	0	0	062A	isocyanates organiques	0	0	0	0
012A	dérivés hydrocarbures aliphatiques	0	0	0	0	063A	Aff./enzymes	0	0	0	0
013A	hydrocarbures benzéniques	0	0	0	0	064A	Intoxication par CO	0	0	0	0
014A	dérivés phénol/pentachlorophénol	0	0	0	0	065A	eczéma allergique	0	0	0	0
015A	Aff/amines aromatiques/sels/dérivés	0	0	0	0	066A	Aff. Respir./ allergie	0	0	0	0
015B	allergique/amines hydroxylés	0	0	0	0	066B	Pneumopathies d'hypersensibilité	0	0	0	0
015T	lésions de la vessie	0	0	0	0	067A	Lésions/Chlorure de potassium	0	0	0	0
016A	goudrons houille	0	0	0	0	068A	Tularémie	0	0	0	0
016B	cancers/les goudrons, huile de houille	0	0	0	0	069A	vibrations et chocs/machine	0	0	0	0
018A	Charbon	0	0	0	0	070A	cobalt	0	0	0	0
019A	Spirochétoses	0	0	0	0	070B	Affec. respi.carbures métalliques	0	0	0	0
020A	arsenic	0	0	0	0	070T	Affec. cancé. carbures métalliques	0	0	0	0
020B	Cancer/arsenic	0	0	0	0	071A	aff.oculaire/rayonnement thermique	0	0	0	0
020T	Cancers/pyrites	0	0	0	0	071B	Affections cancéreuses	0	0	0	0
021A	l'hydrogène arsénié	0	0	0	0	072A	dérivés du nitrol et du glycérol	0	0	0	0
022A	Sulfocarbonisme	0	0	0	0	073A	antimoine et ses dérivés	0	0	0	0
023A	Nystagmus	0	0	0	0	074A	furfural et l'alcool furfurylique	0	0	0	0
024A	Brucelloses	0	0	0	0	075A	sélénium et dérivés	0	0	0	0
025A	Pneumoconioses/silice	0	0	0	0	076A	maladies nosocomiales	0	0	0	0
026A	bromure de méthyle	0	0	0	0	077A	Périonyxis et onyxis	0	0	0	0
027A	chloure de méthyle	0	0	0	0	078A	chloure de sodium dans les mines de sel	0	0	0	0
028A	Ankylostomose	0	0	0	0	079A	Lésions chr. du ménisque	0	0	0	0
029A	Lésions/travaux où pression>pression atmos.	0	0	0	0	080A	Kératoconjunctivites virales	0	0	0	0
030A	Aff/amianté	1	1	0	0	081A	Aff.malignes/bis(chlorométhyle)éther	0	0	0	0
030B	Cancer broncho-pulm./ amianté	0	0	0	0	082A	Aff./le méthacrylate de méthyle	0	0	0	0
031A	MP/aminoglycosides	0	0	0	0	083A	Lésions/travaux où pression<pression atmos.	0	0	0	0
032A	fluor,l'acide fluorhydrique	0	0	0	0	084A	Aff./solvants orga.liquides	0	0	0	0
033A	béryllium	0	0	0	0	085A	N-méthyl N-nitro N...	0	0	0	0
034A	phosphates,pyrophosphates etc	0	0	0	0	086A	Pasteurelloses	0	0	0	0
036A	huiles etgraisse animale ou de synthèse	0	0	0	0	087A	Ornithose-Psittacose	0	0	0	0
036B	cancers peau/dérivé du pétrole	0	0	0	0	088A	Rouget du porc	0	0	0	0
037A	Aff.cutanées/oxydes et nickel	0	0	0	0	089A	halothane	0	0	0	0
037B	Aff.respi./oxydes et nickel	0	0	0	0	090A	Aff.respi.inhalation textile végétal	0	0	0	0
037T	Aff.cancéreuses./oxydes et nickel	0	0	0	0	091A	BPCO du mineur de charbon	0	0	0	0
038A	chlorpromazine	0	0	0	0	092A	strptococcis suis	0	0	0	0
039A	bioxyde de manganèse	0	0	0	0	093A	lés.de l'œil par particules ds puit de mine	0	0	0	0
040A	bacille tuberculeux	0	0	0	0	094A	BPCO du mineur de fer	0	0	0	0
041A	pénicillines et céphalosporines	0	0	0	0	095A	Aff.allergique/latex	0	0	0	0
042A	Surdité	0	0	0	0	096A	hantavirus	0	0	0	0
043A	Aff/aldéhyde et ses polymères	0	0	0	0	097A	Aff. Rachis lombaire/vibrations	0	0	0	0
043B	Aff. cancéreuses /aldéhyde formique	0	0	0	0	098A	Aff. Rachis lombaire/manutention charges lourdes	0	0	0	0
044A	aff/ inhalation d'oxyde de fer	0	0	0	0	099A	1.3 butadiène	0	0	0	0
044B	cancers/inhalation d'oxyde de fer	0	0	0	0	100A	Aff. respi./ causées par une infection SARS-CoV2	0	0	0	0
045A	Hépatites virales	0	0	0	0	101A	Aff. cancéreuses provoquées par le trichloréthylène	0	0	0	0
046A	Mycoses cutanées	0	0	0	0	102A	Cancer de la prostate	0	0	0	0
047A	Bois	0	0	0	0		Hors tableau AInéa 7	0	0	0	0
049A	amines aliphatiques et alicycliques	0	0	0	0						