

NB : Compte tenu du chômage partiel pendant les périodes COVID en 2021, les indicateurs sont à interpréter avec précaution.

Synthèse 2021 et évolutions depuis 2017

	nombre	évolution 2021/2020	
Accidents de travail	173	14,6%	↗
Accidents de trajet	35	9,4%	↗
Maladies professionnelles	4	300,0%	↗
Nombre de salariés (ou au chômage partiel)	11 590	4,4%	↗

Détail par risque

Accidents de travail	2017	2018	2019	2020	2021
Nombre d'Acc. de travail en 1er régl. :	145	145	161	151	173
Nombre de salariés*	10 393	10 618	11 281	11 097	11 590
Nombre de nouvelles IP :	6	9	8	6	7
Nombre de décès :	0	0	1	1	0
Nombre de journées perdues :	8 717	7 766	8 043	7 111	9 616
Indice de fréquence :	14,0	13,7	14,3	nc	14,9

Accidents de trajet	2017	2018	2019	2020	2021
Nombre d'Acc. de trajet en 1er régl. :	23	36	33	32	35
Nombre de nouvelles IP :	2	3	3	2	2
Nombre de décès :	0	0	0	0	0
Nombre de journées perdues :	3 171	2 350	1 669	1 639	1 345
Indice de fréquence :	2,2	3,4	2,9	nc	3,0

Maladies professionnelles	2017	2018	2019	2020	2021
Nombre de MP en 1er régl. :	1	2	3	1	4
Nombre de nouvelles IP :	0	0	0	3	1
Nombre de décès :	0	0	0	0	0
Nombre de journées perdues :	71	317	570	366	1 222

*Pour les années 2020 et 2021, le nombre de salariés comprend les salariés en activité ou au chômage partiel.

N.B. : Périmètre actuel des CTN.

N.C. : non calculé

Accidents du travail

Evolution du nombre et de la fréquence des accidents de travail

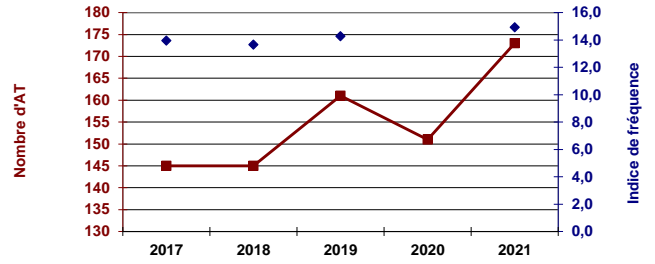

Principales maladies professionnelles

Code tableau	Libellé du tableau	Nb MP	%	Nb 2020
057A	Affections périarticulaires	4	100%	1
001A	plomb	0	0%	0
002A	mercure	0	0%	0
003A	tétrachloréthane	0	0%	0
004A	benzène	0	0%	0
	Autres MP	0	0%	0

Salariés concernés par les accidents du travail

Répartition des accidents de travail par sexe

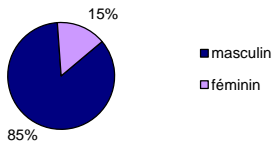

Répartition des accidents de travail par âge

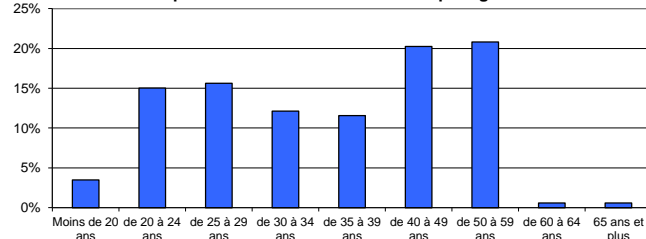

Répartition des AT suivant le statut professionnel de la victime

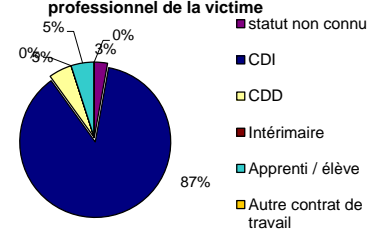

Circonstances des accidents du travail

Répartition des AT suivant le risque à l'origine de l'accident

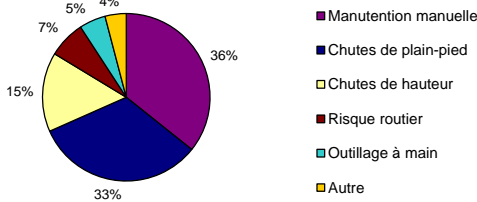

Répartition suivant le risque à l'origine de l'accident (ordre décroissant)

Risque	%
Manutention manuelle	36%
Chutes de plain-pied	33%
Chutes de hauteur	15%
Risque routier	7%
Outillage à main	5%
Autre	4%

Lésions occasionnées par les accidents du travail

Répartition des AT selon le siège des lésions

Tête et cou, y compris yeux	6%
Membres supérieurs, y compris doigts et mains	23%
Torse et organes	4%
Dos	17%
Membres inférieurs	35%
Multiple endroits du corps affectés	9%
Inconnue ou non précisée	6%

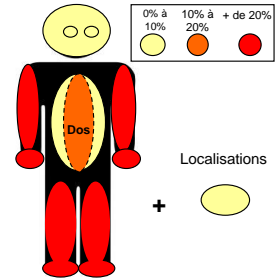

Répartition des AT selon la nature de lésion (ordre décroissant)

Nature de lésion	%
Entorses et foulures	21%
Traumatismes internes	19%
Chocs traumatiques	13%
Commotions et traumatismes internes	11%
Plaies ouvertes	8%
Autre	27%

Etablissements concernés

Répartition des établissements sur l'ensemble du territoire

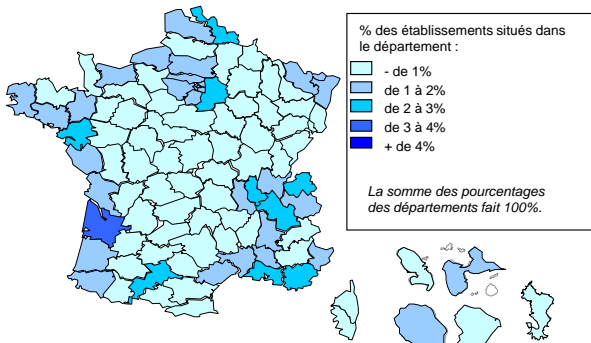

Répartition des accidents de travail et des effectifs salariés par taille d'établissement

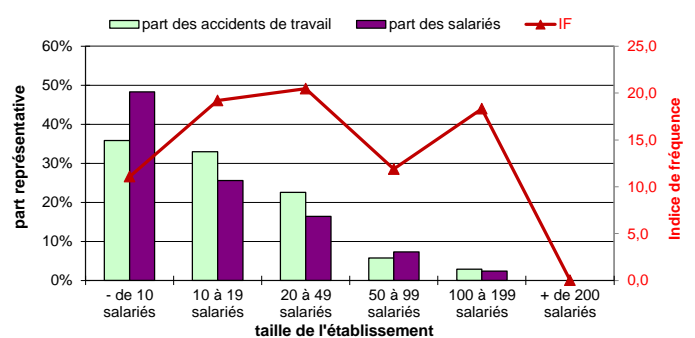

NAF niveau 1 : Activités spécialisées, scientifiques et techniques
ACCIDENTS DE TRAVAIL ANNEE 2021

NAF niveau 5 : 7112A

Activité des géomètres

NB : Compte tenu du chômage partiel pendant les périodes COVID en 2021, les indicateurs sont à interpréter avec précaution.

Nombre de salariés en activité (ou au chômage partiel) :	11 590
Nombre d'accidents de travail en premier règlement :	173
dont avec au moins 4 jours d'arrêt :	151
Nombre de nouvelles incapacités permanentes :	7
Nombre de décès :	0
Nombre de journées perdues :	9 616

Indice de fréquence :	14,9
Taux de fréquence :	8,5
Taux de gravité :	0,5
Indice de gravité :	4,6
Nombre d'établissements :	1 927

					REPARTITION SUIVANT L'AGE DE LA VICTIME									REPARTITION SUIVANT LE LIEU DE L'ACCIDENT ⁽¹⁾				
					Nombre d'AT en 1er régl.	Nombre de nouvelles IP	Nombre de décès	Nombre de journées perdues						Nombre d'AT en 1er régl.	Nombre de nouvelles IP	Nombre de décès	Nombre de journées perdues	
1	Non précisé				0	0	0	0	1	Non précisé				4	0	0	415	
2	Moins de 20 ans				6	0	0	57	2	lieu de travail habituel				25	0	0	1 391	
3	de 20 à 24 ans				26	1	0	1 398	3	lieu de travail occasionnel				89	4	0	5 541	
4	de 25 à 29 ans				27	1	0	1 315	4	lieu du repas				0	0	0	0	
5	de 30 à 34 ans				21	1	0	644	5	au cours du trajet entre le domicile et le lieu de travail				1	0	0	23	
6	de 35 à 39 ans				20	0	0	917	6	au cours du trajet entre le travail et le lieu du repas				0	0	0	0	
7	de 40 à 49 ans				35	1	0	1 467	7	au cours d'un déplacement pour l'employeur				22	1	0	1 664	
8	de 50 à 59 ans				36	3	0	3 750	8	Non codés				10	2	0	582	
9	de 60 à 64 ans				1	0	0	54						REPARTITION SUIVANT LE TYPE DE LIEU DE L'ACCIDENT ⁽¹⁾				
10	65 ans et plus				1	0	0	14	1	Site industriel				7	0	0	112	
					REPARTITION SUIVANT LE SEXE DE LA VICTIME				2	Chantier, construction, carrière, mine à ciel ouvert				40	1	0	2 410	
1	masculin				147	5	0	8 165	3	Lieu pour agriculture, élevage, pisciculture, zone forest.				2	0	0	119	
2	féminin				26	2	0	1 451	4	Lieu d'activité tertiaire, bureau, divertissement, divers				9	0	0	801	
					REPARTITION SUIVANT LA QUALIFICATION PROFESSIONNELLE ⁽¹⁾				5	Établissement de soins				0	0	0	0	
1	Non précisé				8	1	0	71	6	Lieu public				34	1	0	2 545	
2	Cadres, techniciens, a.m.				67	3	0	5 380	7	Domicile				3	1	0	48	
3	Employés				49	0	0	2 689	8	Lieu d'activité sportive				0	0	0	0	
4	Apprentis				7	0	0	143	9	En l'air, en hauteur - à l'exclusion des chantiers				0	0	0	0	
5	Élèves				0	0	0	0	10	Sous terre - à l'exclusion des chantiers				0	0	0	0	
6	Ouvriers non qualifiés				1	0	0	74	11	Sur l'eau - à l'exclusion des chantiers				1	0	0	58	
7	Ouvriers qualifiés				7	1	0	928	12	En milieu hyperbare - à l'exclusion des chantiers				0	0	0	0	
8	Divers				1	0	0	7	13	Autre ou sans information				37	2	0	2 552	
	Non codés				11	2	0	324	14	Non codés				18	2	0	971	
					REPARTITION SUIVANT LA NATURE DES LESIONS									REPARTITION SUIVANT LA DEVIATION ⁽¹⁾				
1	Nature inconnue ou non précisée				9	0	0	769	1	Problème électrique, explosion, feu				0	0	0	0	
2	Blessures superficielles				10	0	0	603	2	Débordement, renversement, fuite, etc.				0	0	0	0	
3	Plaies ouvertes				14	1	0	116	3	Éclatement, glissade, chute, etc. d'agent matériel				7	0	0	644	
4	Autres plaies et blessures superficielles				1	0	0	4	4	Perte de contrôle				15	3	0	1 113	
5	Fractures fermées				5	0	0	344	5	Glissade ou trébuchement avec chute				40	1	0	3 084	
6	Fractures ouvertes				2	0	0	164	6	Mouvement corps sans contrainte				27	1	0	1 552	
7	Autres fractures osseuses				0	0	0	0	7	Mouvement corps avec contrainte				33	0	0	1 198	
8	Luxations et sub-luxations				4	0	0	165	8	Surprise, violence, agression, menace, etc.				3	0	0	265	
9	Entorses et foulures				37	1	0	2 162	9	Autre ou sans information				8	0	0	789	
10	Autres luxations, entorses, foulures				2	0	0	58		Non codés				18	2	0	971	
11	Amputations traumatiques				0	0	0	0						REPARTITION SUIVANT L'AGENT MATERIEL DE LA DEVIATION ⁽¹⁾				
12	Commotions et traumatismes internes				19	1	0	1 061	1	Bâtiments, surfaces à niveau				37	0	0	1 785	
13	Traumatismes internes				33	1	0	1 358	2	Bâtiments, constructions, surfaces hauteur				9	1	0	690	
14	Autres commotions, traumatismes internes				0	0	0	0	3	Bâtiments, constructions, surfaces profondeur				3	0	0	85	
15	Brûlures (thermiques)				0	0	0	0	4	Dispositifs de distribution de matière				1	0	0	7	
16	Brûlures chimiques (corrosions)				0	0	0	0	5	Moteurs, dispositifs transmis./stockage énergie				0	0	0	0	
17	Gelures				0	0	0	0	6	Outils à main non motorisés				5	0	0	130	
18	Autres brûlures et gelures				0	0	0	0	7	Outils mécaniques tenus main				0	0	0	0	
19	Empoisonnements aigus				0	0	0	0	8	Outils à main, sans précision sur motorisation				1	0	0	260	
20	Infections aiguës				0	0	0	0	9	Machines, équipements portables ou mobiles				0	0	0	0	
21	Autres empoisonnements, infections				0	0	0	0	10	Machines et équipements fixes				1	0	0	13	
22	Asphyxies				0	0	0	0	11	Dispositifs convoyage, transport, stockage				0	0	0	0	
23	Noyades et submersions non mortelles				0	0	0	0	12	Véhicules terrestres				7	1	0	1 108	
24	Autres noyades et asphyxies				0	0	0	0	13	Autres véhicules de transport				0	2	0	118	
25	Perte auditive aiguë				0	0	0	0	14	Matériaux, objets, produits, bris, poussières, etc.				20	0	0	930	
26	Effets de la pression (barotrauma)				0	0	0	0	15	Substances chimiques, explosives, radioactives...				0	0	0	0	
27	Autres effets bruit, vibrations et pression				0	0	0	0	16	Dispositifs et équipements de sécurité				0	0	0	0	
28	Chaleur et coups de soleil				0	0	0	0	17	Équipements bureau, sport, armes, domestiques...				2	0	0	15	
29	Effets des radiations (non thermiques)				0	0	0	0	18	Organismes vivants et êtres humains				7	0	0	653	
30	Effets du froid				0	0	0	0	19	Déchets en vrac				0	0	0	0	
31	Autres effets t°, lumière, radiations				0	0	0	0	20	Phénomènes physiques, éléments naturels				0	0	0	0	
32	Chocs suite à agressions et menaces				0	0	0	0	99	Autre ou sans information				40	1	0	2 851	
33	Chocs traumatiques				23	2	0	1 851		Non codés				18	2	0	971	
34	Autres chocs				1	0	0	4						REPARTITION SUIVANT L'ACTIVITE PHYSIQUE SPECIFIQUE ⁽¹⁾				
35	Blessures multiples				3	0	0	36	1	Opération de machine				1	0	0	75	
36	Autres blessures déterminées non classées				10	1	0	921	2	Travail avec des outils à main				10	1	0	798	
					REPARTITION SUIVANT LE SIEGE DES LESIONS				3	Conduite/présence moyen de transport-manutention...				7	2	0	998	
1	Localisation de la blessure non déterminée				6	0	0	862	4	Manipulation d'objets				13	0	0	582	
2	Tête, sans autre spécification				7	1	0	335	5	Transport manuel				15	0	0	621	
3	Cou, dont colonne vertébrale et vertèbres du cou				3	0	0	30	6	Mouvement				76	1	0	4 617	
4	Dos, dont colonne vertébrale et vertèbres du dos				30	0	0	1 651	7	Présence				7	1	0	878	
5	Torse et organes, sans autre spécification				7	0	0	601	9	Autre ou sans information				4	0	0	76	
6	Membres supérieurs, sans autre spécification				40	0	0	2 394		Non codés				18	2	0	971	
7	Membres inférieurs, sans autre spécification				60	3	0	2 515						REPARTITION SUIVANT LA MODALITE DE LA BLESSURE ⁽¹⁾				
8	Ensemble du corps et endroits multiples				16	2	0	1 157	1	Contact courant électrique, t°, substance dangereuse				0	0	0	0	
9	Autres parties du corps blessées				4	1	0	71	2	Noyade, ensevelissement, enveloppement				0	0	0	0	
										3	Écrasement mouvement vertical ou horizontal				36	1	0	2 283
										4	Heurt par objet en mouvement				14	2	0	1 255
										5	Contact agent matériel coupant, pointu, etc.				13	1	0	619
										6	Coincement, écrasement, etc.				4	0	0	305
										7	Contrainte du corps, contrainte psychique				58	0	0	3 475
										8	Morsure, coup de pied, etc.				3	0	0	265
										9	Autre ou sans information				5	1	0	443
											Non codés				18	2	0	971

(1) Nombre d'AT avec un 1er règlement en 2021 et ayant eu au moins 4 jours d'arrêt en 2021

Code NAF : 7112A

Activité des géomètres

NB : Compte tenu du chômage partiel pendant les périodes COVID en 2021, les indicateurs sont à interpréter avec précaution.

Nombre de salariés en activité (ou au chômage partiel)

11 590

Indice de fréquence

3,0

Nombre d'accidents avec 1er règlement

35

dont avec au moins 4 jours d'arrêt

33

Nombre de nouvelles incapacités permanentes

2

Nombre de décès

0

Nombre de journées perdues par I.T.

1 345

	Nombre d'accidents en 1er régl.	Nombre de nouvelles IP	Nombre de décès	Nombre de journées perdues		Nombre d'accidents en 1er régl.	Nombre de nouvelles IP	Nombre de décès	Nombre de journées perdues
REPARTITION SUIVANT L'AGE DE LA VICTIME					REPARTITION SUIVANT LE SIEGE DES LESIONS				
1 Non précisé	0	0	0	0	1 Localisation de la blessure non déterminée	3	0	0	134
2 Moins de 20 ans	2	0	0	153	2 Tête, sans autre spécification	2	0	0	11
3 de 20 à 24 ans	7	0	0	87	3 Cou, dont colonne vertébrale et vertèbres du cou	5	0	0	99
4 de 25 à 29 ans	6	2	0	287	4 Dos, dont colonne vertébrale et vertèbres du dos	2	1	0	58
5 de 30 à 34 ans	5	0	0	165	5 Torse et organes, sans autre spécification	1	0	0	6
6 de 35 à 39 ans	5	0	0	373	6 Membres supérieurs, sans autre spécification	7	1	0	324
7 de 40 à 49 ans	6	0	0	193	7 Membres inférieurs, sans autre spécification	8	0	0	451
8 de 50 à 59 ans	4	0	0	87	8 Ensemble du corps et endroits multiples	6	0	0	222
9 de 60 à 64 ans	0	0	0	0	9 Autres parties du corps blessées	1	0	0	40
10 65 ans et plus	0	0	0	0					
REPARTITION SUIVANT LE SEXE DE LA VICTIME					REPARTITION SUIVANT LA DEVIATION (1)				
1 Masculin	17	2	0	427	1 Problème électrique, explosion, feu	0	0	0	0
2 Féminin	18	0	0	918	2 Débordement, renversement, fuite, etc.	0	0	0	0
REPARTITION SUIVANT LA QUALIFICATION PROFESSIONNELLE (1)					3 Éclatement, glissement, chute, etc. d'agent matériel	1	0	0	23
1 Non précisé	2	2	0	137	4 Perte de contrôle	17	1	0	855
2 Cadres, techniciens, a.m.	11	0	0	486	5 Glissade ou trébuchement avec chute	4	0	0	57
3 Employés	12	0	0	502	6 Mouvement corps sans contrainte	2	0	0	163
4 Apprentis	1	0	0	8	7 Mouvement corps avec contrainte	2	0	0	28
5 Elèves	0	0	0	0	8 Surprise, violence, agression, menace, etc.	0	0	0	0
6 Ouvriers non qualifiés	0	0	0	0	9 Autre ou sans information	1	1	0	21
7 Ouvriers qualifiés	1	0	0	14	Non codés	6	0	0	198
8 Divers	0	0	0	0	REPARTITION SUIVANT L'AGENT MATERIEL DE LA DEVIATION (1)				
Non codés	6	0	0	198	1 Bâtiments, surfaces à niveau	4	0	0	69
REPARTITION SUIVANT LA NATURE DES LESIONS					2 Bâtiments, constructions, surfaces hauteur	0	0	0	0
1 Nature inconnue ou non précisée	4	0	0	138	3 Bâtiments, constructions, surfaces profondeur	0	0	0	0
2 Blessures superficielles	1	0	0	19	4 Dispositifs de distribution de matière	0	0	0	0
3 Plaies ouvertes	1	0	0	2	5 Moteurs, dispositifs transmis./stockage énergie	0	0	0	0
4 Autres plaies et blessures superficielles	1	0	0	23	6 Outils à main non motorisés	0	0	0	0
5 Fractures fermées	2	1	0	343	7 Outils mécaniques tenus main	0	0	0	0
6 Fractures ouvertes	1	0	0	31	8 Outils à main, sans précision sur motorisation	0	0	0	0
7 Autres fractures osseuses	1	0	0	90	9 Machines, équipements portables ou mobiles	0	0	0	0
8 Luxations et sub-luxations	3	0	0	52	10 Machines et équipements fixes	0	0	0	0
9 Entorses et foulures	4	0	0	196	11 Dispositifs convoyage, transport, stockage	0	0	0	0
10 Autres luxations, entorses, foulures	0	0	0	0	12 Véhicules terrestres	17	1	0	855
11 Amputations traumatiques	0	0	0	0	13 Autres véhicules de transport	0	0	0	0
12 Commotions et traumatismes internes	4	1	0	27	14 Matériaux, objets, produits, bris, poussières, etc.	0	0	0	0
13 Traumatismes internes	5	0	0	169	15 Substances chimiques, explosives, radioactives...	0	0	0	0
14 Autres commotions, traumatismes internes	1	0	0	45	16 Dispositifs et équipements de sécurité	0	0	0	0
15 Brûlures (thermiques)	0	0	0	0	17 Equipements bureau, sport, armes, domestiques...	0	0	0	0
16 Brûlures chimiques (corrosions)	0	0	0	0	18 Organismes vivants et êtres humains	0	0	0	0
17 Gélures	0	0	0	0	19 Déchets en vrac	0	0	0	0
18 Autres brûlures et gélures	0	0	0	0	20 Phénomènes physiques, éléments naturels	0	0	0	0
19 Empoisonnements aigus	0	0	0	0	99 Autre ou sans information	6	1	0	223
20 Infections aiguës	0	0	0	0	Non codés	6	0	0	198
21 Autres empoisonnements, infections	0	0	0	0	REPARTITION SUIVANT L'ACTIVITE PHYSIQUE SPECIFIQUE (1)				
22 Asphyxies	0	0	0	0	1 Opération de machine	0	0	0	0
23 Noyades et submersions non mortelles	0	0	0	0	2 Travail avec des outils à main	0	0	0	0
24 Autres noyades et asphyxies	0	0	0	0	3 Conduite/présence moyen de transport-manutention...	19	1	0	884
25 Perte auditive aiguë	0	0	0	0	4 Manipulation d'objets	0	0	0	0
26 Effets de la pression (barotrauma)	0	0	0	0	5 Transport manuel	0	0	0	0
27 Autres effets bruit, vibrations et pression	0	0	0	0	6 Mouvement	7	0	0	242
28 Chaleur et coups de soleil	0	0	0	0	7 Présence	0	0	0	0
29 Effets des radiations (non thermiques)	0	0	0	0	9 Autre ou sans information	1	1	0	21
30 Effets du froid	0	0	0	0	Non codés	6	0	0	198
31 Autres effets t°, lumière, radiations	0	0	0	0	REPARTITION SUIVANT LA MODALITE DE LA BLESSURE (1)				
32 Chocs suite à agressions et menaces	0	0	0	0	1 Contact courant électrique, t°, substance dangereuse	0	0	0	0
33 Chocs traumatiques	4	0	0	115	2 Noyade, ensevelissement, enveloppement	0	0	0	0
34 Autres chocs	1	0	0	16	3 Écrasement mouvement vertical ou horizontal	10	0	0	424
35 Blessures multiples	0	0	0	15	4 Heurt par objet en mouvement	11	1	0	392
36 Autres blessures déterminées non classées	2	0	0	64	5 Contact agent matériel coupant, pointu, etc.	0	0	0	0
					6 Coincement, écrasement, etc.	0	0	0	0
					7 Contrainte du corps, contrainte psychique	5	0	0	297
					8 Morsure, coup de pied, etc.	0	0	0	0
					9 Autre ou sans information	1	1	0	34
					Non codés	6	0	0	198

(1) Nombre d'accidents avec un 1er règlement en 2021 et ayant eu au moins 4 jours d'arrêt en 2021

Nombre de salariés en activité (ou au chômage partiel)

Nombre de maladies avec 1er règlement

Nombre de nouvelles incapacités permanentes (taux compris entre 1% et 100%)

Nombre de décès

Nombre de journées perdues par incapacité temporaire

11 590

4

1

0

1 222

REPARTITION SUIVANT L'AGE DE LA VICTIME					REPARTITION SELON LA PROFESSION						
		Nombre de MP avec 1er régl.	Nombre de nouvelles IP	Nombre de décès	Nombre de journées perdues			Nombre de MP avec 1er régl.	Nombre de nouvelles IP	Nombre de décès	Nombre de journées perdues
1	Non précisé	0	0	0	0	1	Agriculteurs	0	0	0	0
2	Moins de 20 ans	0	0	0	0	2	Artisans	0	1	0	0
3	de 20 à 24 ans	0	0	0	0	3	Conducteurs	0	0	0	0
4	de 25 à 29 ans	0	0	0	0	4	Dirigeants	0	0	0	0
5	de 30 à 34 ans	1	0	0	67	5	Employés	0	0	0	0
6	de 35 à 39 ans	1	0	0	225	6	Employés non qualifiés	0	0	0	0
7	de 40 à 49 ans	1	1	0	227	7	Personnels de service	0	0	0	0
8	de 50 à 59 ans	1	0	0	703	8	Professions intermédiaires	1	0	0	67
9	de 60 à 64 ans	0	0	0	0	9	Spécialistes des sciences	3	0	0	1 155
10	65 ans et plus	0	0	0	0	10	Professions militaires	0	0	0	0
						11	Non précisé	0	0	0	0
REPARTITION SUIVANT LE SEXE DE LA VICTIME					REPARTITION SUIVANT LA DUREE D'EXPOSITION						
1	Masculin	4	1	0	1 222	1	Non précisé	0	0	0	0
2	Féminin	0	0	0	0	2	Moins de 6 mois	0	0	0	0
						3	De 6 mois à un an	0	0	0	0
						4	De 1 an à moins de 5 ans	1	0	0	67
						5	De 5 ans à moins de 10 ans	0	0	0	365
						6	Plus de 10 ans	3	1	0	790
REPARTITION PAR MP											
N°	Libellé					N°	Libellé				
001A	plomb	0	0	0	0	049B	affections respiratoires	0	0	0	0
002A	mercure	0	0	0	0	050A	Phenylhydrazine	0	0	0	0
003A	tétrachloréthane	0	0	0	0	051A	résines époxydiques	0	0	0	0
004A	benzène	0	0	0	0	052A	chlorure de vinyle monomère	0	0	0	0
004B	affections/benzène toluène	0	0	0	0	053A	Affections dues aux rickettsies	0	0	0	0
005A	phosphore	0	0	0	0	054A	Poliomyélites	0	0	0	0
006A	rayonnements ionisants	0	0	0	0	055A	amibes	0	0	0	0
007A	Tétanos	0	0	0	0	056A	Rage	0	0	0	0
008A	ciments	0	0	0	0	057A	Affections périarticulaires	4	1	0	1 222
009A	dérivés des hydrocarbures	0	0	0	0	058A	Affections/ W à Hte température	0	0	0	0
010A	dermites par acide chromiques	0	0	0	0	059A	Intoxications/hexane	0	0	0	0
010B	acide chromique	0	0	0	0	061A	cadmium et ses composés	0	0	0	0
010T	cancer chromique	0	0	0	0	061B	Cancer broncho-pulm./ cadmium	0	0	0	0
011A	Intoxication / tétrachlorure de carbone	0	0	0	0	062A	isocyanates organiques	0	0	0	0
012A	dérivés hydrocarbures aliphatiques	0	0	0	0	063A	Aff./enzymes	0	0	0	0
013A	hydrocarbures benzéniques	0	0	0	0	064A	Intoxication par CO	0	0	0	0
014A	dérivés phénol/pentachlorophénol	0	0	0	0	065A	eczéma allergique	0	0	0	0
015A	Aff./amines aromatiques/sels/dérivés	0	0	0	0	066A	Aff. Respir./ allergie	0	0	0	0
015B	allergique/amines hydroxylés	0	0	0	0	066B	Pneumopathies d'hypersensibilité	0	0	0	0
015T	lésions de la vessie	0	0	0	0	067A	LésionsChlorure de potassium	0	0	0	0
016A	goudrons houille	0	0	0	0	068A	Tularémie	0	0	0	0
016B	cancers/les goudrons, huile de houille	0	0	0	0	069A	vibrations et chocs/machine	0	0	0	0
018A	Charbon	0	0	0	0	070A	cobalt	0	0	0	0
019A	Spirochétoses	0	0	0	0	070B	Affec. respi.carbures métalliques	0	0	0	0
020A	arsenic	0	0	0	0	070T	Affec. cancé. carbures métalliques	0	0	0	0
020B	Cancer/arsenic	0	0	0	0	071A	aff.oculaire/rayonnement thermique	0	0	0	0
020T	Cancers/pyrites	0	0	0	0	071B	Affections cancéreuses	0	0	0	0
021A	l'hydrogène arsénié	0	0	0	0	072A	dérivés du nitrol et du glycérol	0	0	0	0
022A	Sulfocarbonisme	0	0	0	0	073A	antimoine et ses dérivés	0	0	0	0
023A	Nystagmus	0	0	0	0	074A	furfural et l'alcool furfurylique	0	0	0	0
024A	Brucelloses	0	0	0	0	075A	sélénium et dérivés	0	0	0	0
025A	Pneumoconioses/silice	0	0	0	0	076A	maladies nosocomiales	0	0	0	0
026A	bromure de méthyle	0	0	0	0	077A	Périonyxis et onyxis	0	0	0	0
027A	chlorure de méthyle	0	0	0	0	078A	chlorure de sodium dans les mines de sel	0	0	0	0
028A	Ankylostomose	0	0	0	0	079A	Lésions chr. du ménisque	0	0	0	0
029A	Lésions/travaux où pression>pression atmos.	0	0	0	0	080A	Kératoconjonctivites virales	0	0	0	0
030A	Aff/amiante	0	0	0	0	081A	Aff.malignes/bis(chlorométhyle)éther	0	0	0	0
030B	Cancer broncho-pulm./ amiante	0	0	0	0	082A	Aff./le méthacrylate de méthyle	0	0	0	0
031A	MP/aminoglycosides	0	0	0	0	083A	Lésions/travaux où pression-pression atmos.	0	0	0	0
032A	fluor,l'acide fluorhydrique	0	0	0	0	084A	Aff./solvants orga.liquides	0	0	0	0
033A	béryllium	0	0	0	0	085A	N-méthyl N-nitro N...	0	0	0	0
034A	phosphates,pyrophosphates etc	0	0	0	0	086A	Pasteurelloses	0	0	0	0
036A	huiles etgraisse animale ou de synthèse	0	0	0	0	087A	Ornithose-Psittacose	0	0	0	0
036B	cancers peau/dérivé du pétrole	0	0	0	0	088A	Rouget du porc	0	0	0	0
037A	Aff.cutanées/oxydes et nickel	0	0	0	0	089A	halothane	0	0	0	0
037B	Aff.respi./oxydes et nickel	0	0	0	0	090A	Aff.respi.inhalation textile végétal	0	0	0	0
037T	Aff.cancéreuses./oxydes et nickel	0	0	0	0	091A	BPCO du mineur de charbon	0	0	0	0
038A	chlorpromazine	0	0	0	0	092A	strptococcis suis	0	0	0	0
039A	bioxyde de manganèse	0	0	0	0	093A	lés.de l'œil par particules ds puit de mine	0	0	0	0
040A	bacille tuberculeux	0	0	0	0	094A	BPCO du mineur de fer	0	0	0	0
041A	pénicillines et céphalosporines	0	0	0	0	095A	Aff.allergique/latex	0	0	0	0
042A	Surdité	0	0	0	0	096A	hantavirus	0	0	0	0
043A	Aff/aldéhyde et ses polymères	0	0	0	0	097A	Aff. Rachis lombaire/vibrations	0	0	0	0
043B	Aff. cancéreuses /aldéhyde formique	0	0	0	0	098A	Aff. Rachis lombaire/manutention charges lourdes	0	0	0	0
044A	aff/ inhalation d'oxyde de fer	0	0	0	0	099A	1,3 butadiène	0	0	0	0
044B	cancers/inhalation d'oxyde de fer	0	0	0	0	100A	Aff. respi./ causées par une infection SARS-CoV2	0	0	0	0
045A	Hépatites virales	0	0	0	0	101A	Aff. cancéreuses provoquées par le trichloréthylène	0	0	0	0
046A	Mycoses cutanées	0	0	0	0	102A	Cancer de la prostate	0	0	0	0
047A	Bois	0	0	0	0		Autres	0	0	0	0
049A	amines aliphatiques et alicycliques	0	0	0	0		Alinéa 7	0	0	0	0