

NAF Niveau 1 : Activités spécialisées, scientifiques et techniques  
ACCIDENTS DE TRAVAIL ANNEE 2012

NAF Niveau 5 : 7112A

Activité des géomètres

Nombre de salariés :	10 952	Indice de fréquence :	16,4
Nombre d'accidents de travail en premier règlement :	180	Taux de fréquence :	9,2
Nombre de nouvelles incapacités permanentes :	12	Taux de gravité :	0,5
Nombre de décès :	0	Indice de gravité :	4,2
Nombre de journées perdues :	8 882	Nombre d'établissements :	1 926

	Nombre d'AT en 1er régl.	Nombre de nouvelles IP	Nombre de décès	Nombre de journées perdues		Nombre d'AT en 1er régl.	Nombre de nouvelles IP	Nombre de décès	Nombre de journées perdues
<b>REPARTITION SUIVANT L'AGE DE LA VICTIME</b>					<b>REPARTITION SUIVANT LE SIEGE DES LESIONS</b>				
1 Non précisé	0	0	0	0	1 Tête et cou, y compris yeux	11	1	0	348
2 Moins de 20 ans	4	0	0	81	2 Dos, rachis, moelle épinière	37	1	0	1 351
3 de 20 à 24 ans	20	1	0	610	3 Torse et organes	7	1	0	346
4 de 25 à 29 ans	39	2	0	1 318	4 Membres supérieurs, hors doigts et mains	12	3	0	1 692
5 de 30 à 34 ans	27	2	0	1 166	5 Doigts et mains	25	3	0	393
6 de 35 à 39 ans	21	1	0	480	6 Membres inférieurs	68	2	0	3 841
7 de 40 à 49 ans	28	2	0	1 674	7 Multiples endroits du corps affectés	9	1	0	824
8 de 50 à 59 ans	40	4	0	3 541	8 Localisation inconnue ou non classée	11	0	0	87
9 de 60 à 64 ans	1	0	0	7					
10 65 ans et plus	0	0	0	5					
<b>REPARTITION SUIVANT LE SEXE DE LA VICTIME</b>					<b>REPARTITION SUIVANT LE LIEU DE L'ACCIDENT</b>				
1 masculin	162	12	0	7 861	1 Non précisé	4	0	0	55
2 féminin	18	0	0	1 021	3 Déplacement pendant travail	39	2	0	2 246
<b>REPARTITION SUIVANT LA QUALIFICATION PROFESSIONNELLE</b>					<b>REPARTITION SUIVANT L'ELEMENT MATERIEL</b>				
1 Non précisé	9	0	0	369	1 Accidents de plain-pied	80	4	0	5 341
2 Cadres,tech., a.m.	83	10	0	5 572	2 Chutes avec dénivelation	17	1	0	1 013
3 Employés	46	1	0	2 048	3 Objets en cours de manip.	32	2	0	697
4 Apprentis	5	0	0	147	4 Objets en cours de transport	11	0	0	830
5 Elèves	0	0	0	0	5 Objets en mvt accidentel	7	2	0	144
6 Ouvriers non qualifiés	13	0	0	280	6 Appareils,levage,manutention	0	0	0	0
7 Ouvriers qualifiés	24	1	0	466	7 Appareils,levage,amarrage	1	0	0	3
8 Divers	0	0	0	0	8 Véhicules(sauf char.manut )	10	1	0	458
<b>REPARTITION SUIVANT LA NATURE DES LESIONS</b>					<b>REPARTITION SUIVANT L'ELEMENT MATERIEL</b>				
1 Commotions et traumatismes internes **	46	1	0	1 987	9 Machines fournissant énergie	0	0	0	0
2 Douleur effort, lumbago *	4	1	0	1 448	10 Organes de transmission	0	0	0	0
3 Déchirure musculaire ou tendineuse *	3	1	0	306	11 Machines à broyer	0	0	0	0
4 Chocs physiques, chocs sans précision	22	0	0	384	12 Machines à malaxer	0	0	0	0
5 Chocs consécutifs à agressions et menaces	0	0	0	0	13 Machines à cribler,tamiser	0	0	0	0
6 Plaies ouvertes	14	1	0	172	14 Presses mécaniques et pilons	0	0	0	0
7 Blessures superficielles	4	0	0	352	15 Machines à presser,mouler	0	0	0	0
8 Plaies, bless. superf. sans précision ***	5	0	0	65	16 Machines à cylindres	0	0	0	0
9 Fractures fermées, fractures sans précision	13	0	0	1 827	17 Machines à couper(sauf scies)	0	0	0	0
10 Fractures ouvertes	0	0	0	0	18 Scies	0	0	0	0
11 Luxations, entorses et foulures	40	2	0	1 290	19 Machines à percer métaux	0	0	0	0
12 Amputations	1	1	0	44	20 Machines à percer le bois	0	0	0	0
13 Brûlures, gelures, effets lumière et radiations	1	0	0	16	21 Machines à meuler,poncer	0	0	0	0
14 Effets du bruit, des vibrations, de la pression	0	0	0	0	22 Machines et matériel à souder	0	0	0	0
15 Empoisonnements et infections	0	0	0	0	23 Machines à riveter,coudre	0	0	0	0
16 Noyade et asphyxie	0	0	0	0	24 Machines à remplir,emballer	0	0	0	0
17 Blessures multiples	3	0	0	105	25 Machines à effiloche,battre	1	0	0	6
18 Nature inconnue ou non classée	24	5	0	886	26 Machines de filature,tissage	0	0	0	0
					27 Matériels/engins terrassement	0	0	0	0
					28 Machines autres que 11 à 27	0	0	0	0
					29 Machines non précisées	0	0	0	0
					30 Outils mécan. tenus à la main	2	0	0	17
					31 Outils individuels à main	6	1	0	45
					32 Appareils à pression	0	0	0	0
					33 Appareils avec produits chauds	0	0	0	0
					34 Appareils et installations frigo.	0	0	0	0
					35 Appareils avec prod. caustiques	1	0	0	16
					36 Vapeurs,gaz,poussières	0	0	0	0
					37 Matières combustibles,flamme	0	0	0	0
					38 Matières explosives	0	0	0	0
					39 Electricité	0	0	0	0
					40 Rayonnements ionisants ou non	0	0	0	0
					98 Divers,incendies,rixes	7	0	0	246
					99 Déclarations non classées	5	1	0	66

\* pour les sinistres survenus avant 2012

\*\* dont contusions (pour les sinistres survenus avant 2012)

\*\*\* dont présence corps étranger, piqûres (pour les sinistres survenus avant 2012)

	nombre	évolution 2012/2011	
Accidents de travail	180	-10,0%	↓
Indice de fréquence	16,4	-8,7%	↓
Accidents de trajet	42	-8,7%	↓
Maladies professionnelles	2	-33,3%	→
Nombre de salariés	10 952	-1,4%	↓

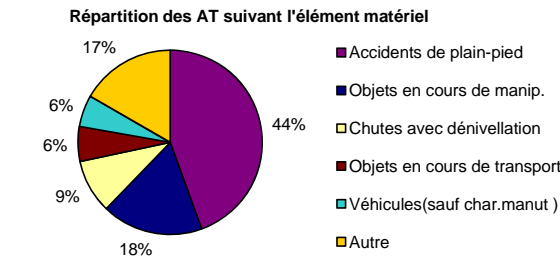
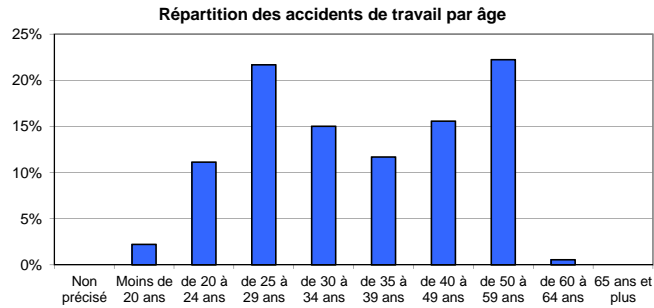

Répartition suivant l'élément matériel (ordre décroissant)

	nbre d'AT	%	Evo./nb 2011
Accidents de plain-pied	80	44%	-10%
Objets en cours de manip.	32	18%	14%
Chutes avec dénivellation	17	9%	-23%
Objets en cours de transport	11	6%	175%
Véhicules(sauf char.manut )	10	6%	-33%
Autre	30	17%	-29%

Répartition des AT selon la nature de lésion (ordre décroissant)

	nbre d'AT	%
Commotions et traumatismes internes **	46	26%
Luxations, entorses et foulures	40	22%
Nature inconnue ou non classée	24	13%
Chocs physiques, chocs sans précision	22	12%
Plaies ouvertes	14	8%
Autre	34	19%

Accidents de travail

	2008	2009	2010	2011	2012
Nombre d'Acc. de travail en 1er régl. :	213	202	197	200	180
Nombre de salariés	11 995	11 247	11 017	11 111	10 952
Nombre de nouvelles IP :	8	8	10	10	12
Nombre de décès :	1	0	0	0	0
Nombre de journées perdues :	6 581	10 090	9 233	9 723	8 882
Indice de fréquence :	17,8	18,0	17,9	18,0	16,4

Accidents de trajet

	2008	2009	2010	2011	2012
Nombre d' Acc. de trajet en 1er régl. :	34	45	40	46	42
Nombre de nouvelles IP :	5	6	3	7	2
Nombre de décès :	1	0	0	0	1
Nombre de journées perdues :	2 233	1 946	2 073	2 086	2 723

Maladies professionnelles

	2008	2009	2010	2011	2012
Nombre de MP en 1er régl. :	2	3	2	3	2
Nombre de nouvelles IP :	1	0	0	2	0
Nombre de décès :	0	1	0	0	0
Nombre de journées perdues :	100	111	36	72	61

Evolution du nombre et de la fréquence des accidents de travail

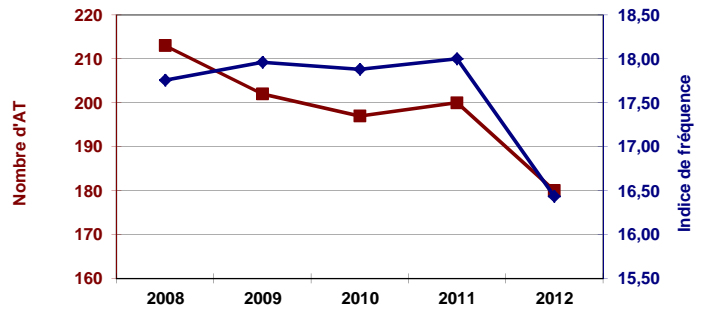

Répartition des AT suivant le siège des lésions

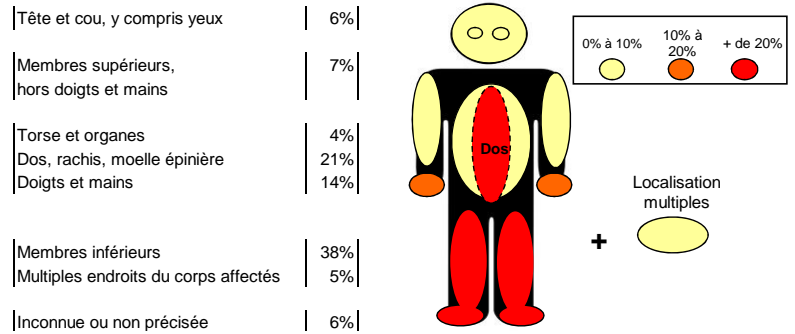

Répartition des accidents de travail par sexe

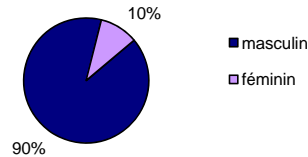

Répartitions du nombre de journées perdues selon la nature du risque

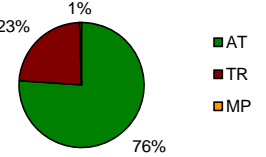

Répartition des accidents de travail et des effectifs salariés par taille d'établissement (en 2012)

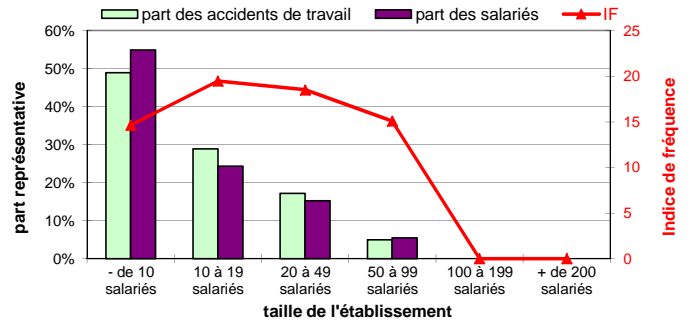

Répartition des établissements de ce code APE par département

