

Synthèse 2017 et évolutions depuis 2013

	nombre	évolution 2017/2016	
Accidents de travail	145	-4,6%	↘
Indice de fréquence	14,0	-8,2%	↘
Accidents de trajet	23	-43,9%	↘
Maladies professionnelles	1	-80,0%	↘
Nombre de salariés	10 369	4,0%	↗

Détail par risque

Accidents de travail	2013	2014	2015	2016	2017
Nombre d'Acc. de travail en 1er régl. :	201	167	161	152	145
Nombre de salariés	10 759	10 443	10 101	9 973	10 369
Nombre de nouvelles IP :	8	9	8	6	6
Nombre de décès :	1	1	0	0	0
Nombre de journées perdues :	7 521	6 742	7 918	8 222	8 717
Indice de fréquence :	18,7	16,0	15,9	15,2	14,0

Accidents de trajet	2013	2014	2015	2016	2017
Nombre d'Acc. de trajet en 1er régl. :	37	41	22	41	23
Nombre de nouvelles IP :	4	4	4	0	2
Nombre de décès :	0	0	0	0	0
Nombre de journées perdues :	1 493	2 217	1 599	1 706	3 171

Maladies professionnelles	2013	2014	2015	2016	2017
Nombre de MP en 1er régl. :	2	4	3	5	1
Nombre de nouvelles IP :	0	0	2	1	0
Nombre de décès :	0	0	0	0	0
Nombre de journées perdues :	64	371	535	452	71

N.B. : Périmètre actuel des CTN.

Accidents du travail

Evolution du nombre et de la fréquence des accidents de travail

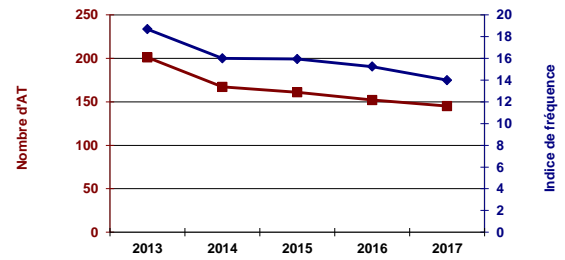

Principales maladies professionnelles

Code tableau	Libellé du tableau	Nb MP	%	Nb 2016
057A	Affections périarticulaires	1	100%	4
001A	plomb	0	0%	0
002A	mercure	0	0%	0
003A	tétrachloréthane	0	0%	0
004A	benzène	0	0%	0
	Autres MP	0	0%	1

Salariés concernés par les accidents du travail

Répartition des accidents de travail par sexe

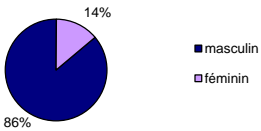

Répartition des accidents de travail par âge

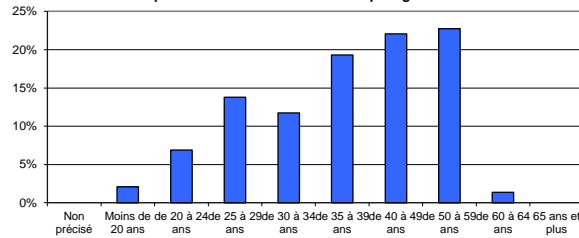

Répartition des AT suivant le statut professionnel de la victime

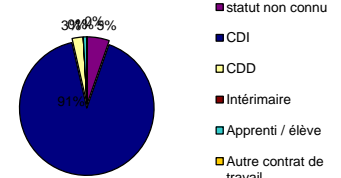

Circonstances des accidents du travail

Répartition des AT suivant le risque à l'origine de l'accident

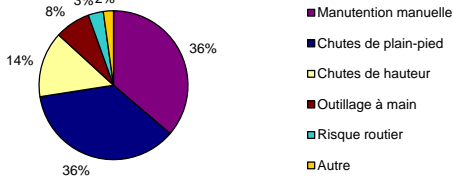

Répartition suivant le risque à l'origine de l'accident (ordre décroissant)

Risque	%
Manutention manuelle	36%
Chutes de plain-pied	36%
Chutes de hauteur	14%
Outils à main	8%
Risque routier	3%
Autre	2%

Lésions occasionnées par les accidents du travail

Répartition des AT selon le siège des lésions

Tête et cou, y compris yeux	10%
Membres supérieurs, y compris doigts et mains	30%
Torse et organes	3%
Dos	15%
Membres inférieurs	34%
Multiples endroits du corps affectés	5%
Inconnue ou non précisée	3%

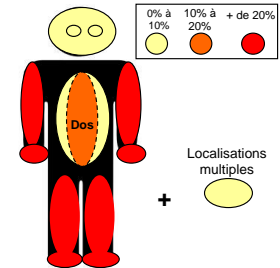

Répartition des AT selon la nature de lésion (ordre décroissant)

Traumatismes internes	26%
Entorses et foulures	15%
Commotions et traumatismes internes	12%
Chocs traumatiques	10%
Plaies ouvertes	10%
Autre	27%

Entreprises concernées

Répartition des établissements de ce code NAF sur le territoire

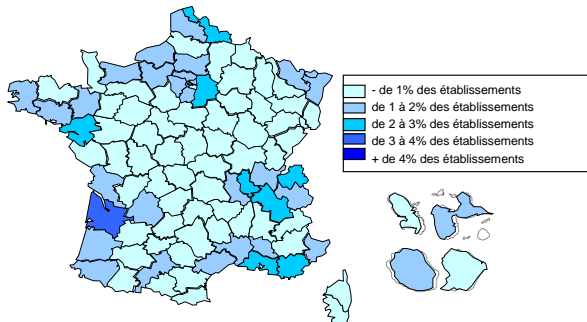

Répartition des accidents de travail et des effectifs salariés par taille d'établissement (en 2017)

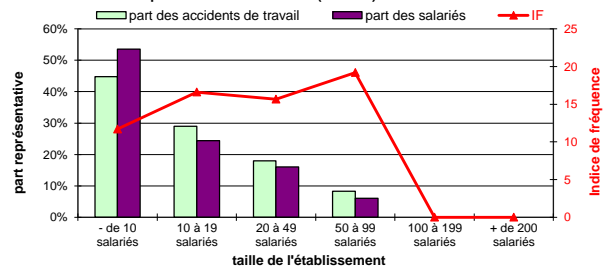

Nombre de salariés :

10 369

Indice de fréquence :

14,0

Nombre d'accidents de travail en premier règlement :

145

Taux de fréquence :

8,1

dont avec au moins 4 jours d'arrêt :

124

Taux de gravité :

0,5

Nombre de nouvelles incapacités permanentes :

6

Indice de gravité :

2,7

Nombre de décès :

0

Nombre d'établissements :

1 884

Nombre de journées perdues :

8 717

REPARTITION SUIVANT L'AGE DE LA VICTIME				REPARTITION SUIVANT LE LIEU DE L'ACCIDENT ⁽¹⁾					
	Nombre d'AT en 1er régl.	Nombre de nouvelles IP	Nombre de décès	Nombre de journées perdues		Nombre d'AT en 1er régl.	Nombre de nouvelles IP	Nombre de décès	Nombre de journées perdues
1 Non précisé	0	0	0	0	1 Non précisé	8	0	0	159
2 Moins de 20 ans	3	0	0	9	2 lieu de travail habituel	11	2	0	726
3 de 20 à 24 ans	10	0	0	595	3 lieu de travail occasionnel	75	4	0	5 961
4 de 25 à 29 ans	20	0	0	1 471	4 lieu du repas	0	0	0	0
5 de 30 à 34 ans	17	2	0	1 080	7 au cours d'un déplacement pour l'employeur	18	0	0	753
6 de 35 à 39 ans	28	1	0	1 257	8 Non codés	12	0	0	1 118
7 de 40 à 49 ans	32	2	0	2 211	REPARTITION SUIVANT LE TYPE DE LIEU DE L'ACCIDENT ⁽¹⁾				
8 de 50 à 59 ans	33	0	0	1 979	1 Site industriel	10	0	0	540
9 de 60 à 64 ans	2	1	0	115	2 Chantier, construction, carrière, mine à ciel ouvert	37	1	0	2 792
10 65 ans et plus	0	0	0	0	3 Lieu pour agriculture, élevage, pisciculture, zone forest.	5	0	0	176
REPARTITION SUIVANT LE SEXE DE LA VICTIME					4 Lieu d'activité tertiaire, bureau, divertissement, divers	4	1	0	472
1 masculin	125	3	0	7 814	5 Établissement de soins	0	0	0	0
2 féminin	20	3	0	903	6 Lieu public	26	1	0	1 703
REPARTITION SUIVANT LA QUALIFICATION PROFESSIONNELLE					7 Domicile	0	0	0	0
1 Non précisé	12	1	0	696	8 Lieu d'activité sportive	2	1	0	128
2 Cadres, techniciens, a.m.	47	2	0	3 349	9 En l'air, en hauteur - à l'exclusion des chantiers	0	1	0	0
3 Employés	45	2	0	3 141	10 Sous terre - à l'exclusion des chantiers	0	0	0	0
4 Apprentis	2	0	0	322	11 Sur l'eau - à l'exclusion des chantiers	0	0	0	0
5 Élèves	0	0	0	0	12 En milieu hyperbare - à l'exclusion des chantiers	0	0	0	0
6 Ouvriers non qualifiés	2	0	0	29	13 Autre ou sans information	28	1	0	1 788
7 Ouvriers qualifiés	9	1	0	248	14 Non codés	12	0	0	1 118
8 Divers	0	0	0	0	REPARTITION SUIVANT LA DEVIATION ⁽¹⁾				
9 Non codés	28	0	0	932	1 Problème électrique, explosion, feu	0	0	0	0
REPARTITION SUIVANT LA NATURE DES LÉSIONS					2 Débordement, renversement, fuite, etc.	0	0	0	0
1 Nature inconnue ou non précisée	7	0	0	422	3 éclatement, glissade, chute, etc. d'agent matériel	10	1	0	275
2 Blessures superficielles	8	0	0	57	4 Perte de contrôle	15	1	0	999
3 Plaies ouvertes	14	0	0	899	5 Glissade ou trébuchement avec chute	37	2	0	2 969
4 Autres plaies et blessures superficielles	6	0	0	323	6 Mouvement corps sans contrainte	11	1	0	208
5 Fractures fermées	6	3	0	628	7 Mouvement corps avec contrainte	29	1	0	2 490
6 Fractures ouvertes	0	0	0	0	8 Surprise, violence, agression, menace, etc.	1	0	0	373
7 Autres fractures osseuses	0	0	0	0	9 Autre ou sans information	9	0	0	285
8 Luxations et sub-luxations	5	0	0	556	Non codés	12	0	0	1 118
9 Entorses et foulures	22	1	0	1 153	REPARTITION SUIVANT L'AGENT MATERIEL DE LA DEVIATION ⁽¹⁾				
10 Autres luxations, entorses, foulures	0	0	0	0	1 Bâtiments, surfaces à niveau	42	0	0	2 167
11 Amputations traumatiques	0	0	0	0	2 Bâtiments, constructions, surfaces hauteur	7	2	0	623
12 Commotions et traumatismes internes	18	0	0	587	3 Bâtiments, constructions, surfaces profondeur	1	0	0	21
13 Traumatismes internes	37	1	0	1 995	4 Dispositifs de distribution de matière	3	0	0	348
14 Autres commotions, traumatismes internes	1	0	0	39	5 Moteurs, dispositifs transmis/stockage énergie	1	0	0	14
15 Brûlures (thermiques)	0	0	0	0	6 Outils à main non motorisés	6	0	0	490
16 Brûlures chimiques (corrosions)	0	0	0	0	7 Outils mécaniques tenus main	2	0	0	98
17 Gelures	0	0	0	0	8 Outils à main, sans précision sur motorisation	0	1	0	0
18 Autres brûlures et gelures	0	0	0	0	9 Machines, équipements portables ou mobiles	0	0	0	0
19 Empoisonnements aigus	0	0	0	0	10 Machines et équipements fixes	0	0	0	0
20 Infections aiguës	0	0	0	0	11 Dispositifs convoyage, transport, stockage	0	0	0	7
21 Autres empoisonnements, infections	1	0	0	8	12 Véhicules terrestres	5	1	0	275
22 Asphyxies	0	0	0	0	13 Autres véhicules de transport	0	0	0	0
23 Noyades et submersions non mortelles	0	0	0	0	14 Matériaux, objets, produits, bris, poussières, etc.	19	1	0	855
24 Autres noyades et asphyxies	0	0	0	0	15 Substances chimiques, explosives, radioactives...	0	0	0	0
25 Perte auditive aiguë	0	0	0	0	16 Dispositifs et équipements de sécurité	1	0	0	24
26 Effets de la pression (barotrauma)	0	0	0	0	17 Equipements bureau, sport, armes, domestiques...	2	0	0	275
27 Autres effets bruit, vibrations et pression	0	0	0	0	18 Organismes vivants et êtres humains	5	0	0	71
28 Chaleur et coups de soleil	0	0	0	0	19 Déchets en vrac	0	0	0	0
29 Effets des radiations (non thermiques)	0	0	0	0	20 Phénomènes physiques, éléments naturels	0	0	0	0
30 Effets du froid	0	0	0	0	99 Autre ou sans information	18	1	0	2 331
31 Autres effets t°, lumière, radiations	0	0	0	0	Non codés	12	0	0	1 118
32 Chocs suite à agressions et menaces	1	0	0	367	REPARTITION SUIVANT L'ACTIVITE PHYSIQUE SPECIFIQUE ⁽¹⁾				
33 Chocs traumatiques	15	0	0	1 522	1 Opération de machine	0	0	0	0
34 Autres chocs	0	0	0	0	2 Travail avec des outils à main	11	0	0	580
35 Blessures multiples	1	1	0	14	3 Conduite/présence moyen de transport-manutention...	4	1	0	147
36 Autres blessures déterminées non classées	3	0	0	147	4 Manipulation d'objets	17	1	0	1 093
REPARTITION SUIVANT LE SIEGE DES LÉSIONS					5 Transport manuel	18	1	0	852
1 Localisation de la blessure non déterminée	4	0	0	392	6 Mouvement	50	3	0	3 797
2 Tête, sans autre spécification	7	1	0	421	7 Présence	3	0	0	826
3 Cou, dont colonne vertébrale et vertèbres du cou	7	0	0	465	9 Autre ou sans information	9	0	0	304
4 Dos, dont colonne vertébrale et vertèbres du dos	22	1	0	1 665	Non codés	12	0	0	1 118
5 Torse et organes, sans autre spécification	4	0	0	156	REPARTITION SUIVANT LA MODALITE DE LA BLESSURE ⁽¹⁾				
6 Membres supérieurs, sans autre spécification	43	2	0	2 634	1 Contact courant électrique, t°, substance dangereuse	0	0	0	0
7 Membres inférieurs, sans autre spécification	50	1	0	2 294	2 Noyade, ensevelissement, enveloppement	0	0	0	0
8 Ensemble du corps et endroits multiples	7	1	0	603	3 Écrasement mouvement vertical ou horizontal	34	2	0	2 885
9 Autres parties du corps blessées	1	0	0	87	4 Heurt par objet en mouvement	9	1	0	646
					5 Contact agent matériel coupant, pointu, etc.	8	0	0	134
					6 Coincement, écrasement, etc.	10	1	0	498
					7 Contrainte du corps, contrainte psychique	42	2	0	2 875
					8 Morsure, coup de pied, etc.	2	0	0	377
					9 Autre ou sans information	7	0	0	184
					Non codés	12	0	0	1 118

(1) Nombre d'AT avec un 1er règlement en 2017 et ayant eu au moins 4 jours d'arrêt en 2017