

Nombre de salariés :	10 759	Indice de fréquence :	18,7
Nombre d'accidents de travail en premier règlement :	201	Taux de fréquence :	10,7
dont avec au moins 4 jours d'arrêt :	163	Taux de gravité :	0,4
Nombre de nouvelles incapacités permanentes :	8	Indice de gravité :	9,1
Nombre de décès :	1	Nombre d'établissements :	1 943
Nombre de journées perdues :	7 521		

	Nombre d'AT en 1er régl.	Nombre de nouvelles IP	Nombre de décès	Nombre de journées perdues		Nombre d'AT en 1er régl.	Nombre de nouvelles IP	Nombre de décès	Nombre de journées perdues
REPARTITION SUIVANT L'AGE DE LA VICTIME					REPARTITION SUIVANT LE LIEU DE L'ACCIDENT				
1 Non précisé	0	0	0	0	1 Non précisé	10	0	0	526
2 Moins de 20 ans	3	1	0	110	3 Déplacement pendant travail	30	2	0	1 183
3 de 20 à 24 ans	21	0	0	824	4 Lieu de travail habituel	124	6	1	4 904
4 de 25 à 29 ans	39	1	0	1 334	5 Domicile du travailleur	0	0	0	0
5 de 30 à 34 ans	33	0	0	781	Non codés	37	0	0	908
6 de 35 à 39 ans	25	0	0	1 204	REPARTITION SUIVANT LA DEVIATION ⁽¹⁾				
7 de 40 à 49 ans	35	2	0	1 036	1 Problème électrique, explosion, feu	0	0	0	0
8 de 50 à 59 ans	41	4	1	1 952	2 Débordement, renversement, fuite, etc.	0	0	0	3
9 de 60 à 64 ans	4	0	0	280	3 Éclatement, glissade, chute, etc. d'agent matériel	7	0	0	297
10 65 ans et plus	0	0	0	0	4 Perte de contrôle	14	0	0	274
REPARTITION SUIVANT LE SEXE DE LA VICTIME					5 Glissade ou trébuchement avec chute	41	0	0	2 215
1 masculin	172	7	1	5 820	6 Mouvement corps sans contrainte	8	0	0	114
2 féminin	29	1	0	1 701	7 Mouvement corps avec contrainte	34	0	0	631
REPARTITION SUIVANT LA QUALIFICATION PROFESSIONNELLE					8 Surprise, violence, agression, menace, etc.	0	0	0	3
1 Non précisé	11	0	0	360	9 Autre ou sans information	14	0	1	482
2 Cadres,tech..., a.m.	83	4	1	3 217	Non codés	45	8	0	3 502
3 Employés	50	3	0	2 465	REPARTITION SUIVANT L'AGENT MATERIEL DE LA DEVIATION ⁽¹⁾				
4 Apprentis	2	0	0	157	1 Bâtiments, surfaces à niveau	37	0	0	1 454
5 Elèves	0	0	0	0	2 Bâtiments, constructions, surfaces hauteur	15	0	0	940
6 Ouvriers non qualifiés	5	1	0	151	3 Bâtiments, constructions, surfaces profondeur	3	0	0	30
7 Ouvriers qualifiés	13	0	0	263	4 Dispositifs de distribution de matière	1	0	0	9
8 Divers	0	0	0	0	5 Moteurs, dispositifs transmis./stockage énergie	0	0	0	0
Non codés	37	0	0	908	6 Outils à main non motorisés	7	0	0	107
REPARTITION SUIVANT LA NATURE DES LESIONS					7 Outils mécaniques tenus main	0	0	0	0
1 Commotions et traumatismes internes **	60	2	0	1 729	8 Outils à main, sans précision sur motorisation	0	0	0	0
2 Douleur effort, lumbago *	0	2	0	688	9 Machines, équipements portables ou mobiles	0	0	0	0
3 Déchirure musculaire ou tendineuse *	0	0	0	0	10 Machines et équipements fixes	0	0	0	0
4 Chocs physiques, chocs sans précision	17	1	0	429	11 Dispositifs convoyage, transport, stockage	1	0	0	39
5 Chocs consécutifs à agressions et menaces	0	0	0	0	12 Véhicules terrestres	4	0	0	60
6 Plaies ouvertes	19	0	0	302	13 Autres véhicules de transport	0	0	0	0
7 Blessures superficielles	14	0	0	607	14 Matériaux, objets, produits, bris, poussières, etc.	13	0	0	189
8 Plaies, bless. superf. sans précision ***	4	0	0	98	15 Substances chimiques, explosives, radioactives...	0	0	0	3
9 Fractures fermées, fractures sans précision	15	1	0	1 576	16 Dispositifs et équipements de sécurité	0	0	0	0
10 Fractures ouvertes	0	0	0	0	17 Equipements bureau, sport, armes, domestiques...	1	0	0	15
11 Luxations, entorses et foulures	47	1	0	1 434	18 Organismes vivants et êtres humains	3	0	0	189
12 Amputations	0	0	0	0	19 Déchets en vrac	0	0	0	0
13 Brûlures, gelures, effets lumière et radiations	1	1	0	113	20 Phénomènes physiques, éléments naturels	0	0	0	0
14 Effets du bruit, des vibrations, de la pression	0	0	0	0	99 Autre ou sans information	33	0	1	984
15 Empoisonnements et infections	0	0	0	0	Non codés	45	8	0	3 502
16 Noyade et asphyxie	0	0	0	0	REPARTITION SUIVANT L'ACTIVITE PHYSIQUE SPECIFIQUE ⁽¹⁾				
17 Blessures multiples	3	0	0	213	1 Opération de machine	1	0	0	85
18 Nature inconnue ou non classée	21	0	1	332	2 Travail avec des outils à main	13	0	0	231
* pour les sinistres survenus avant 2012					3 Conduite/présence moyen de transport-manutention...	3	0	0	52
** dont contusions (pour les sinistres survenus avant 2012)					4 Manipulation d'objets	15	0	0	362
*** dont présence corps étranger, piqûres (pour les sinistres survenus avant 2012)					5 Transport manuel	12	0	0	305
REPARTITION SUIVANT LE SIEGE DES LESIONS					6 Mouvement	57	0	0	2 597
1 Tête et cou, y compris yeux	16	0	0	522	7 Présence	5	0	1	69
2 Dos, rachis, moelle épinière	32	2	0	1 120	9 Autre ou sans information	12	0	0	318
3 Torse et organes	5	0	0	121	Non codés	45	8	0	3 502
4 Membres supérieurs, hors doigts et mains	19	2	0	1 106	REPARTITION SUIVANT LA MODALITE DE LA BLESSURE ⁽¹⁾				
5 Doigts et mains	25	1	0	498	1 Contact courant électrique, t°, substance dangereuse	1	0	0	17
6 Membres inférieurs	80	2	0	3 687	2 Noyade, ensevelissement, enveloppement	0	0	0	0
7 Multiples endroits du corps affectés	13	1	0	341	3 Écrasement mouvement vertical ou horizontal	31	0	0	1 236
8 Localisation inconnue ou non classée	11	0	1	126	4 Heurt par objet en mouvement	11	0	0	391
					5 Contact agent matériel coupant, pointu, etc.	12	0	0	226
					6 Coincement, écrasement, etc.	6	0	0	93
					7 Contrainte du corps, contrainte psychique	46	0	0	1 396
					8 Morsure, coup de pied, etc.	0	0	0	6
					9 Autre ou sans information	11	0	1	654
					Non codés	45	8	0	3 502

(1) Nombre d'AT avec un 1er règlement en 2013 et ayant eu au moins 4 jours d'arrêt en 2013

	nombre	évolution 2012/2011	
Accidents de travail	201	11,7%	↗
Indice de fréquence	18,7	13,7%	↗
Accidents de trajet	37	-11,9%	↘
Maladies professionnelles	2	0,0%	→
Nombre de salariés	10 759	-1,8%	↘

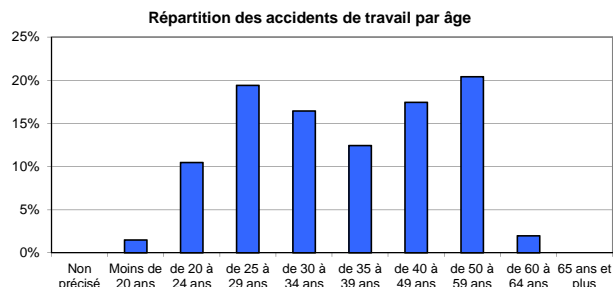

Répartition des AT suivant le risque à l'origine de l'accident

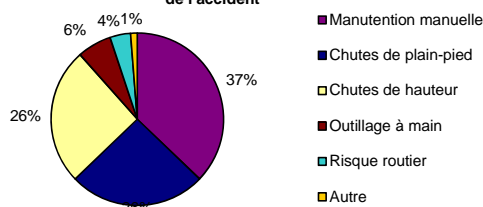

Répartition suivant le risque à l'origine de l'accident (ordre décroissant)

Risque	nbre d'AT	%
Manutention manuelle	29	37%
Chutes de plain-pied	20	26%
Chutes de hauteur	20	26%
Outillage à main	5	6%
Risque routier	3	4%
Autre	1	1%

Répartition des AT selon la nature de lésion (ordre décroissant)

Nature de lésion	nbre d'AT	%	Evo./nb 2012
Commotions et traumatismes internes **	60	30%	30%
Luxations, entorses et foulures	47	23%	18%
Nature inconnue ou non classée	21	10%	-13%
Plaies ouvertes	19	9%	36%
Chocs physiques, chocs sans précision	17	8%	-23%
Autre	37	18%	9%

Accidents de travail	2009	2010	2011	2012	2013
Nombre d'Acc. de travail en 1er régl. :	202	197	200	180	201
Nombre de salariés	11 247	11 017	11 111	10 952	10 759
Nombre de nouvelles IP :	8	10	10	12	8
Nombre de décès :	0	0	0	0	1
Nombre de journées perdues :	10 090	9 233	9 723	8 882	7 521
Indice de fréquence :	18,0	17,9	18,0	16,4	18,7

Accidents de trajet	2009	2010	2011	2012	2013
Nombre d'Acc. de trajet en 1er régl. :	45	40	46	42	37
Nombre de nouvelles IP :	6	3	7	2	4
Nombre de décès :	0	0	0	1	0
Nombre de journées perdues :	1 946	2 073	2 086	2 723	1 493

Maladies professionnelles	2009	2010	2011	2012	2013
Nombre de MP en 1er régl. :	3	2	3	2	2
Nombre de nouvelles IP :	0	0	2	0	0
Nombre de décès :	1	0	0	0	0
Nombre de journées perdues :	111	36	72	61	64

Evolution du nombre et de la fréquence des accidents de travail

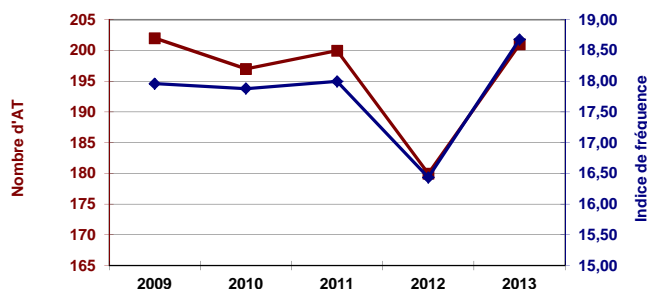

Répartition des AT suivant le siège des lésions

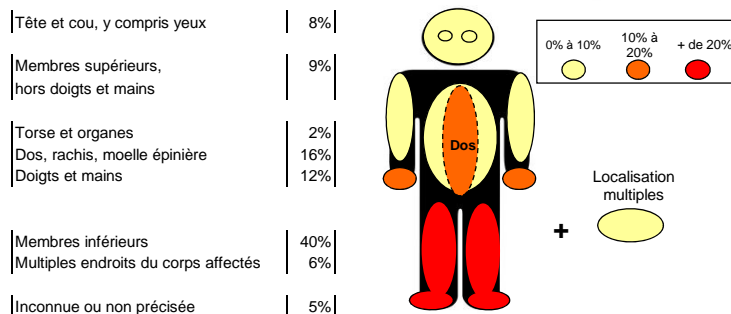

Répartition des accidents de travail par sexe

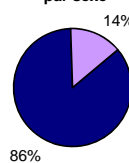

Répartitions du nombre de journées perdues selon la nature du risque

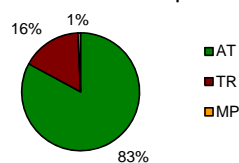

Répartition des accidents de travail et des effectifs salariés par taille d'établissement (en 2013)

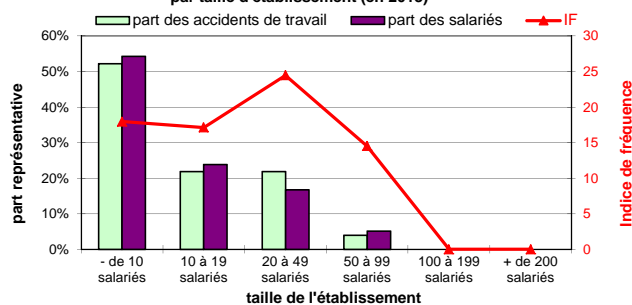

Répartition des établissements de ce code APE par département

